

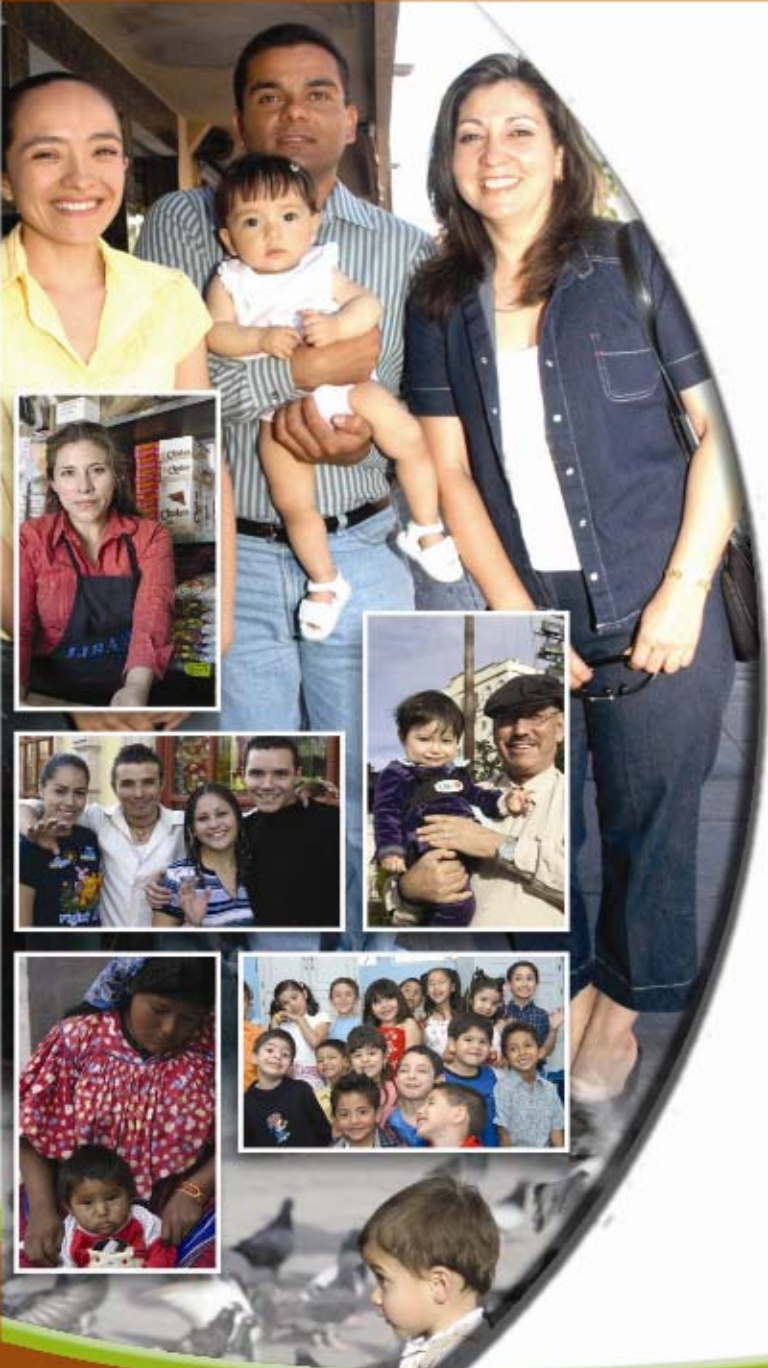

**CHIHUAHUA**  
Gobierno del Estado  
Secretaría de Fomento Social

# **RETOS DEL DESARROLLO SOCIAL EN JUÁREZ:**



## Antecedentes de la situación de Ciudad Juárez

La insuficiente planeación y control en el crecimiento de Ciudad Juárez ha originado la **escasez** de oportunidades de **empleo, de vivienda, de educación, de salud**, y la carencia de servicios públicos básicos.

Estas circunstancias contribuyen al empobrecimiento de poblaciones asentadas muchas veces en forma irregular; lo que hace cada vez más complejo el desarrollo social y la seguridad ciudadana.

# Porcentaje de la población que vive en pobreza extrema

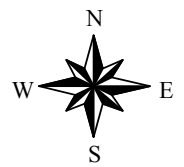
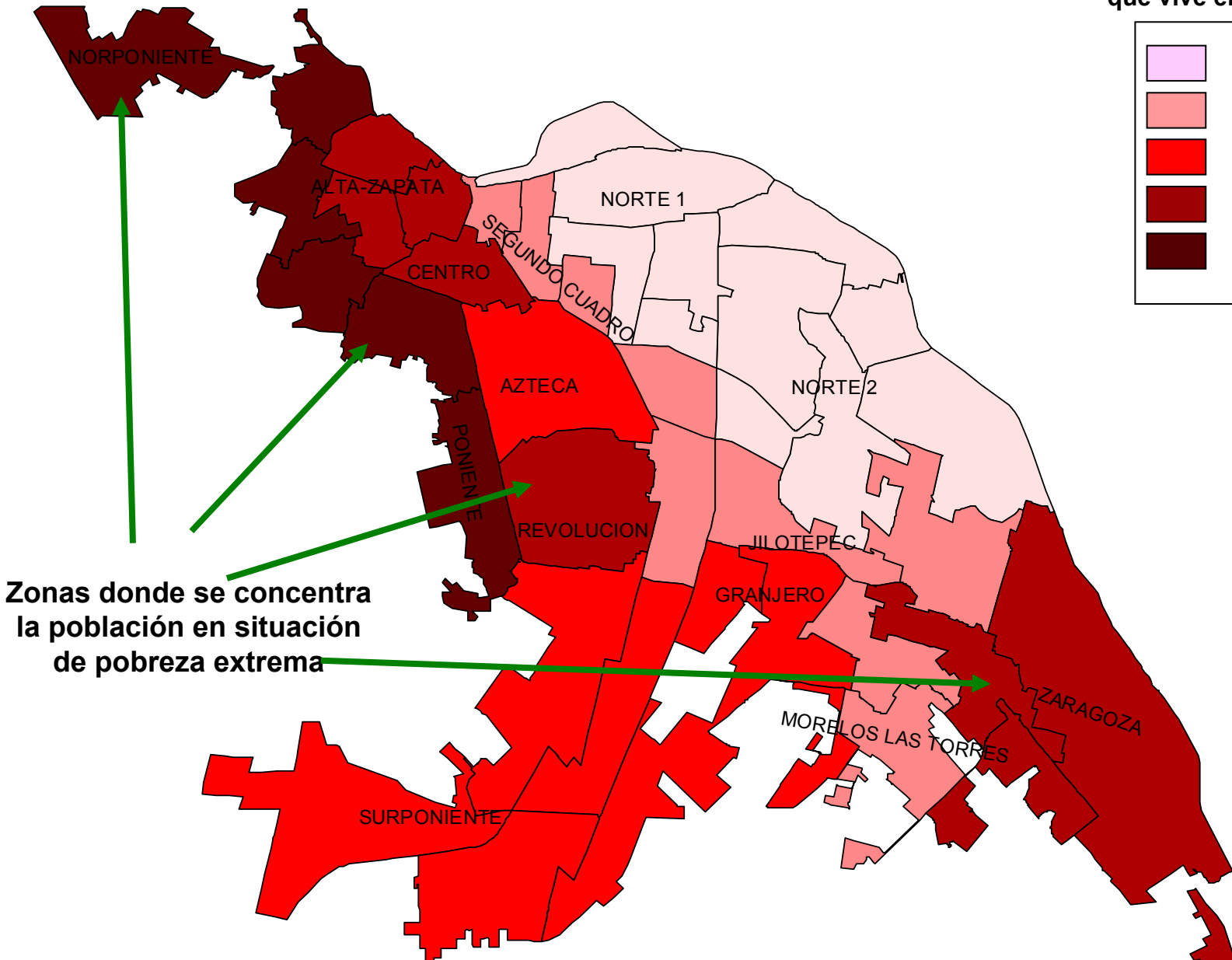
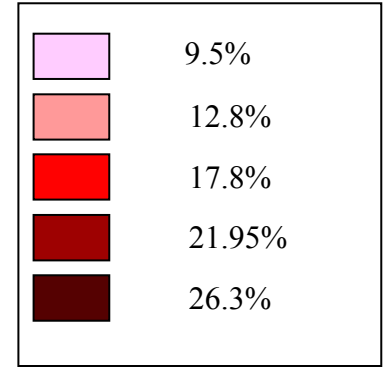

# Principales Retos del Desarrollo Social en Juárez

- Superar la pobreza y desigualdad extremas
- Enfrentar la alta migración
- Solucionar problemas de urbanización
- Afrontar la dinámica poblacional
- Combatir las adicciones

## Superar la pobreza y desigualdad extremas

La mejor estrategia para superar la pobreza extrema, es la **construcción comunitaria**, pues a través de ello, se incentiva a las personas a asumir el liderazgo y la responsabilidad en lugar de ser receptores pasivos de los servicios.

Crear espacios y condiciones donde se promuevan las asociaciones dentro de la comunidad, el apoyo personal y otros recursos que cambien la vida de las familias juarenses, ya que así se reduce la probabilidad de la violencia doméstica y comunitaria, y genera a su vez otras acciones de cooperación y desarrollo comunitario.

## Enfrentar el fenómeno de la inmigración

La atención y solución del fenómeno migratorio en México y en Ciudad Juárez, debe sustentarse en estrategias conjuntamente planeadas e instrumentadas tanto por Ciudad Juárez como receptora de la población inmigrante, como por los estados y países expulsores (Veracruz, Chiapas, Oaxaca, Morelos, Coahuila, Ecuador, Chile, Argentina, Colombia, Guatemala, El Salvador, Honduras y Nicaragua)

## **Solucionar problemas de urbanización**

Con toda la complejidad que implica el crecimiento acelerado de una ciudad fronteriza como Juárez, la solución de los problemas de urbanización radica en la planeación sustentable de los desarrollos urbanos, donde se considere el concepto de ciudad, la relación de los movimientos demográficos y la distribución espacial de la ciudad, con la finalidad de asegurar la dotación de servicios y bienes básicos para las familias.

## Afrontar la dinámica poblacional

Formular estrategias para ofrecer servicios pertinentes a una población que crece aceleradamente, inmersa en un proceso de envejecimiento, y caracterizada por una creciente presencia de hogares jefaturados por mujeres.

La estrategia debe comprender acciones que nos preparen para responder a los desafíos que este escenario presenta en salud, vivienda, empleo, seguridad social y ciudadana, educación, entre otros.

## Combatir las adicciones

Promover la conformación de redes de organizaciones de la sociedad, para que participen de manera coordinada implementando programas, acciones y campañas para combatir, prevenir y rehabilitar las adicciones.



**CHIHUAHUA**  
Gobierno del Estado  
Secretaría de Fomento Social

# **RETOS DEL DESARROLLO SOCIAL EN JUÁREZ:**

